

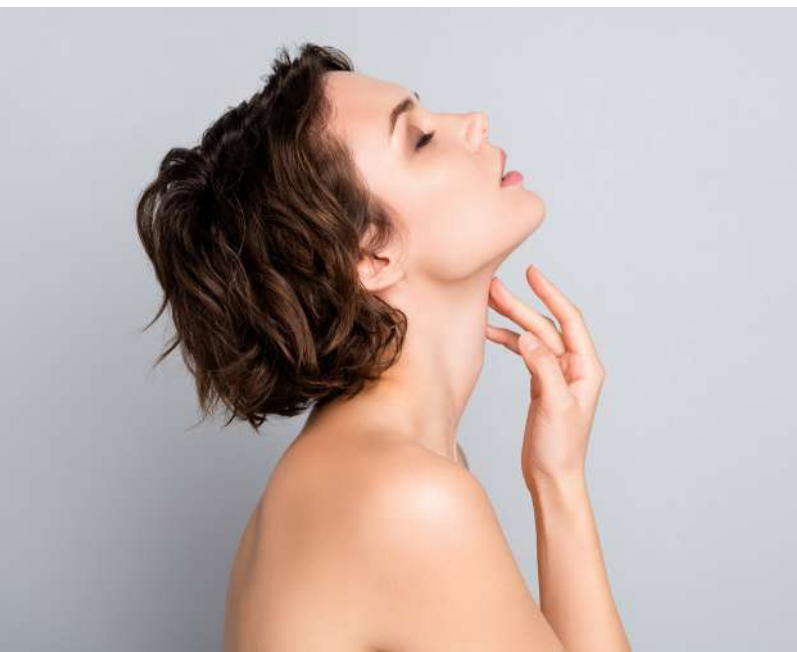

Avec le K-LASER Blue Derma :

. vous apprécierez les **bénéfices immédiats** et **durables** sur la santé et la beauté de votre peau : **éclat, fermeté et élasticité.**

. vous pouvez agir en **prévention** des signes de l'âge ou en **réponse** à leur apparition.



Faites confiance à votre médecin,
il a choisi pour vous la technologie laser
la plus performante.

klaserfrance.fr

KLASER
Aujourd'hui, le futur



UNI ISO 9001 : 2008
UNI ISO 13485 : 2004
ISO 13485 : 2003 CMDCAS



Optez pour
l'embellissement
naturel de
votre peau

Une nouvelle
approche
du laser



BLUE
DERMA KLASER

Les indications du K-LASER Blue Derma

Votre médecin a fait le choix d'une **médecine esthétique et dermatologique naturelle**, peu invasive, non douloureuse et sans éviction sociale, grâce aux bienfaits de la lumière.

Il a en main l'outil le plus adapté pour **répondre efficacement et facilement à vos différents besoins**, quelque soit votre âge. Tous les traitements peuvent être pratiqués dans son cabinet.

Lésions vasculaires

TÉLANGIECTASIES DU MENTON



- Erythrocouperose
- Télangiectasies
- Points rubis
- Angiomes stellaires
- Angiomes plans
- Petits angiomes caverneux

Tâches pigmentaires

LENTIGO DU CUIR CHEVELU



- Lentigos solaires
- Héliodermie
- Tâches café au lait
- Nævus d'Ota
- Mélasma avec un protocole particulier en LLLT

Petite chirurgie en cabinet/vaporisation

PAPILLOME DU CUIR CHEVELU

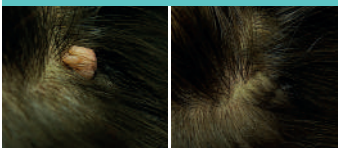

- Kératoses séborrhéiques et actiniques
- Dermatofibromes
- Verrues
- Condylomes
- Papillomes
- Acrochordons

DESTRUCTION DE SYRINGOMES



- Destruction de syringomes
- Exérèse

Cicatrices /vergetures

CICATRICES D'ACNÉ

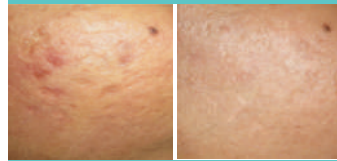

- Acné
- Cicatrices d'acné
- Pores dilatés
- Vergetures
- Cicatrices hypertrophiques

VERGETURES



Esthétique /anti-âge visage et corps

RÉJUVÉNATION

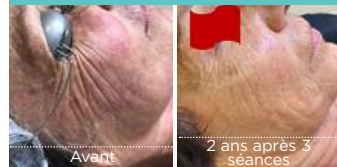

- Rides et ridules
- Élasticité et densité
- Eclat, texture
- Soins anti-âge

- Remodelage complet
- Resurfacing

Lifting non chirurgical

ENDOLIFTING REGION SOUS-MENTONNIÈRE



- Relâchement cutané
- Redéfinition de l'ovale
- Amélioration de la qualité de la peau (teint, densité, imperfections)

- Effet immédiat, progressif, durable

Pathologies inflammatoires

VITILIGO



- Vitiligo
- Psoriasis
- Mucites

Podologie

- Verrues
- Onychomycose
- Ongles incarnés

